ANDREAS

ARQ

2. MÉMOIRES 1

ANDREAS

2. MÉMOIRES 1

DELCOURT

RÉSUMÉ DE L'ÉPISODE PRÉCÉDENT :

JULIAN JOYCE (VENU SE JETER D'UN IMMEUBLE)...

LAURA SANDS (PROSTITUÉE QUI VIENT D'ABATTRE SON SOUTENEUR)...

TRAVIS BLACK ET SA FEMME, ALANNA MORRISSON-BLACK (SUR LE POINT DE DIVORCER)...

ET PASCOE MONTANA (QUI VIENT DE POIGNARDER UN POLICIER)...

...SE TROUVENT AU MÊME MOMENT AU MÊME ENDROIT...

HOTEL

...QUAND ILS SONT SOUDAINEMENT TRANSPORTÉS DANS UN MONDE ÉTRANGE, ARQ, OÙ DES HUMANOÏDES BIZARRES S'EMPARENT DES HOMMES ET ABANDONNENT LES FEMMES À LEUR SORT.

MAIS UNE ATTAQUE DES LIMISAÏ', CRÉATURES VOLANTES, BOUSCULE LES PLANS DES RAVISSEURS.

MONTANA RENCONTRE NONAC, LE "MAÎTRE DES ESPRITS", ET TENTE DE PRENDRE SA PLACE.

MAIS...

LAURA ET ALANNA SONT SÉPARÉES PAR DES ÊTRES AQUATIQUES QUI EMMÈNENT ALANNA, ENCEINTE, DANS LEUR NID SOUS-MARIN.

LAURA TROUVE REFUGE DANS LES ENTRAILLES D'UN VOLCAN.

JULIAN EST PRISONNIER DES LIMISAÏ.

L'UNE D'ENTRE EUX, TALA, SE SENT ATTIRÉE PAR CET ÉTRANGER.

UNE TENTATIVE D'ÉVASION DE JULIAN SE TERMINE DANS LES NUAGES D'ACIDE QUI LE DÉFIGURENT HORRIBLEMENT.

QUAND IL VEUT NAGER VERS CE QU'IL CROIT ÊTRE SON DERNIER ESPOIR, UNE CIVILISATION TECHNOLOGIQUE...

...SES FORCES L'ABANDONNENT.

ÇA Y EST, C'EST LA FIN.

FINALEMENT, JE MOURRAI NOYÉ.

POURQUOI MA VIE NE DÉFILE-T-ELLE PAS DEVANT MES YEUX ?

FAUT-IL QUE JE FASSE TOUT MOI-MÊME ?

MÊME ÇA ?

CHOISIS !

JE N'AIME PAS LES CERE-AL'S !

...ET J'AIME PAS NON PLUS LES CORN BALLS !!

IL N'Y A QUE ÇA, JULIAN ! TU ES VRAIMENT INSUPPORTABLE !!

CERE AL'S

CORN BALLS

MILK

ALORS, SHORTY, ON A DU MAL ?

ON N'AIME PAS LES CORN BALLS ?

CH'EST POURTANT BON !...

FICHEZ-MOI LA PAIX !...

OUPS ! MAUVAIS TON ! T'OUBLIES QUE TU PARLES À DES DELTA-EPSILON-THETA !...

ET POUR CE SOIR, T'AS OUBLIÉ ?!?

NON... J'Y SERAI.

TA BOURSE D'ÉTAT TE DONNE DROIT AUX ÉTUDES...

...PAS AU DIPLÔME!...

SUR CE CAMPUS, ON PEUT ÊTRE TOUT LE PETIT GÉNIE QU'ON VEUT...

QUAND ON N'EST NI FOOTBALLEUR NI BON NAGEUR...

...NI DELTA-EPSILON-THETA...

...ON EST CUIT!

OR...

...SHORTY ET ROBBY SONT DES LAVETTES!!

RAPPELLE-TOI, FRANKENSTEIN, L'ÉPREUVE, C'EST CE SOIR! VOTRE SEULE CHANCE DE SORTIR D'ICI AVEC UN BOUT DE PAPIER VALABLE!...

ET PRÉVIENS TON DOUBLE! VOUS 4 PASSEZ À DEUX OU PAS DU TOUT!

LAISSEZ-LE TRANQUILLE!...

AH! VOILÀ IGOR!

HABILLE-TOI CORRECTEMENT!

ET VA CHEZ LE COIFFEUR!

JE TE JURE, ROBBY, UN JOUR, JE VAIS LES...

LAISSE TOMBER, JULIAN!...

ILS SONT CONS, MAIS ON A BESOIN D'EUX. DELTA-EPSILON-THETA EST LA CONFRÉRIE LA PLUS IMPORTANTE DU CAMPUS. TOUS LES "GRANDS ANCIENS" DE L'UNIVERSITÉ EN ONT FAIT PARTIE À UN MOMENT OU UN AUTRE.

JE SAIS, JE SAIS!...

N'EMPÊCHE, L'IDÉE QUE NOTRE AVENIR DÉPEND DE CES...CES...

UNE FOIS QU'ON SERA DES LEURS, MÊME BROWN ET LES AUTRES ENTRAÎNEURS NOUS LÂCHERONT LES PIEDS! FINIES, LES HUMILIATIONS QUOTIDIENNES ET LES REMARQUES STUPIDES DES JOUEURS DE FOOT! JE PARIE MÊME QU'ILS VIENDRONT À NOUS POUR DES TUYAUX CÔTÉ COURS DE SCIENCES!...

CE SOIR, NOTRE VIE VA CHANGER!

ΔΕΘ
ΔΕΘ
ΔΕΘ

PASSER UNE HEURE SUR CE CAILLOU, QU'EST-CE QUE ÇA PROUVE ? QUE LES MEMBRES DE LA CONFRÉRIE SONT PLUS MALINS QUE LES AUTRES ?

PLUTÔT LE CONTRAIRE ! LEUR MANQUE D'IMAGINATION EST À L'IMAGE DU RESTE.

IL FAUT SE DIRE QU'ICI COMMENCE NOTRE AVENIR. ON AURA ENFIN LES MOYENS DE CONTINUER NOTRE TRAVAIL.

TU ES BIEN OPTIMISTE, ROBBY ! ILS NOUS MÉPRISENT, ET CE QU'ON FAIT ICI N'Y CHANGERA RIEN !...

PEUT-ÊTRE. MAIS L'ADMINISTRATION UNIVERSITAIRE NOUS RESPECTERA. ON AURA DES SUBVENTIONS...

... ET JE ME BRANCHERAI ENFIN SUR MA BÉCANE !...

VOILÀ ! TES TRAVAUX SUR LE LIEN CERVEAU-ORDINATEUR ABOUTIRONT ! ON SE FERA DES COUILLES EN OR !

HÉ, HÉ ! SI ÇA MARCHE LE SECTEUR PRIVÉ SERA À NOS PIEDS ! QUAND TOUS CES PANTINS SERONT GOUVERNEURS OU SÉNATEURS, C'EST NOTRE FRIC QUI TIRERA LEURS FICELLES !

OUAIS !!

ΔΕΘ

ΔΕΘ

HÉ, LES MINABLES !! C'EST L'HEURE !

IMPOSSIBLE DE PRENDRE SON ÉLAN, ICI ! ... ON EST COINCÉS ! CES ENFOIRÉS...

ATTENDS ! CALME-TOI !...

TU PRENDS LE PLUS D'ÉLAN POSSIBLE ET MOI, JE TE PROJETTERAI EN PLUS. ÇA DEVRAIT SUFFIRE. UNE FOIS LÀ-BAS, TU ME LANCERAS UNE CORDE.

ΔEΘ

AIDEZ-MOI!...

ΔE

ΔEΘ

MONTE!

COACH BROWN!

VAS-Y, MINUS!

NAGE!

QUE FAITES-VOUS ICI ?!

UNE FOIS ADMIS À DELTA-EPSILON-THETA, ON 4 RESTE À VIE ! T'AS RÉUSSI L'ÉPREUVE D'ENTRÉE, MAIS T'ES PAS DÉBARRASSÉ DE MOI POUR AUTANT !

ΔΕΘ

ET L'AUTRE, QU'EST-CE QU'IL ATTEND ?

LANCEZ UNE CORDE À ROBB4 !

QU'IL SE DÉBROUILLE ! C'EST ÇA, L'ÉPREUVE ! TOI, T'AS UTILISÉ LES RESSOURCES DISPONIBLES, TU T'ES SERVI DE LUI POUR 4 ARRIVER. À LUI DE S'EN SORTIR, MAINTENANT !

MINUTE, SHORT4 ! QU'EST-CE QU'ON VIENT DE DIRE ?!

QUE J'AI RÉUSSI L'ÉPREUVE ! JE SUIS DELTA-EPSILON-THETA AUTANT QUE VOUS TOUS !

IL PRENDRA SON ÉLAN, ET ON VA TIRER SUR LA CORDE POUR L'AIDER!

IL SE DÉCIDE OU QUOI?!

ALORS, ÇA VIENT?!!

ROBB4 EST MORT.

ET MOI, JE N'AI RIEN PU FAIRE. CES SALAUDS L'ONT LAISSÉ LÀ, EMBROCHÉ COMME UN POULET RÔTI. ÇA FAIT "ACCIDENT"!

ROBB4 EST MORT.

ET MOI, JE RISQUE MA VIE. DÉJÀ, JE PORTE LES COULEURS DE LEUR "MISE EN GARDE". UN ACCIDENT, POURQUOI PAS DEUX ?

ROBB4 EST MORT.

ET MOI,...

ΔΕΘ

ILS ONT HÉSITÉ QUELQUES JOURS. PUIS LA CAROTTE A REMPLACÉ LE BÂTON.

LEUR DÉTERMINATION A BASCULÉ CÔTÉ TROUILLE. DES SUBSIDES SE DÉBLOQUENT. JE DEMANDE, JE REÇOIS.

JE RÉALISERAI NOTRE RÊVE, ROBBY, POUR TOI, CONTRE EUX!...

AVEC LEURS MOYENS ET MON TALENT (OUI, J'EN AI!), C'EST FACILE D'ENTRER DANS LE SYSTÈME INFORMATIQUE DE LA BANQUE DE BROWN.

SOUDAIN, ÇA FAIT DES MOIS QU'IL REÇOIT DES VERSEMENTS RÉGULIERS DE STANFORD, LE MENEUR DES DELTA-EPSILON-THETA.

ÇA FERA AVANCER L'ENQUÊTE QUE L'UNIVERSITÉ MÈNE SUR BROWN DEPUIS LA FINALE DE NATATION.

BROWN IS A FAG ASK STANFORD*

* BROWN EST UN PÉDÉ - DEMANDEZ À STANFORD

AINSI, GRÂCE À MOI, COACH BROWN NON SEULEMENT SE TAPE STANFORD, MAIS EN PLUS, IL FAIT CHANTER CE GOSSE DE RICHE!...

DELTA-EPSILON-THETA N'A PLUS DE TÊTE

DU COUP, ILS TOMBENT UN À UN.

PRESTON RAY, LE FINANCIER, PÈRE DE REGINALD, NOTRE STAR DU FOOTBALL, FAIT FAILLITE ET SE SUICIDE. REGINALD QUITTE LE CAMPUS, SA FAMILLE N'A PLUS LES MOYENS.

LES FRÈRES LOWRY SONT ACCUSÉS DE MEURTRE. LES EMPREINTES TROUVÉES SUR LES LIEUX DU MASSACRE DE WALTON STREET, ET SAUVEGARDÉES DANS LA BANQUE DE DONNÉES DU F.B.I. SONT SUBITEMENT IDENTIQUES AUX LEURS.

UNE FOIS LEUR INNOCENCE PROUVÉE, ILS SE FONT QUAND MÊME VIRER DE L'UNIVERSITÉ, ET LEURS CARRIÈRES SPORTIVES, POURTANT PROMETTEUSES, SONT TERMINÉES.

CET IMBÉCILE DE MITCHELL BYRD...

ALORS, OÙ EN ÊTES-VOUS?

ÇA AVANCE, MONSIEUR. J'AI INTÉGRÉ PLUSIEURS SYSTÈMES VIRTUELS, CHACUN CORRESPONDANT À UNE FONCTION DU CERVEAU. C'EST DU TRAVAIL, MAIS J'Y ARRIVE.

BIEN, JOYCE! CONTINUEZ COMME ÇA, ET EN SORTANT D'ICI VOUS CHOISIREZ VOTRE EMPLOI! MIEUX ENCORE, VOTRE SALAIRE!

VOUS ÊTES LE SEUL À MAINTENIR LES VALEURS ET TRADITIONS D'EXCELLENCE DE DELTA-EPSILON-THETA! LES AUTRES NOUS OFFRENT UN BIEN TRISTE SPECTACLE, CES TEMPS-CI!...

PAUVRE TYPE ! JE SUIS AU-DELÀ DE TES CONSIDÉRATIONS PATERNALISTES !

J'AI DES DIZAINES DE RÉALITÉS AU BOUT DES DOIGTS !

JE VIOLE ET J'ASSASSINE ! COMBIEN DE FOIS N'AI-JE POUSSÉ BROWN DE LA FALAISE ?!

ALLEZ, ENCORE !!...

HA HA HA HA HA !!!

CE N'EST PAS ASSEZ.

T'AS ENTENDU POUR JOYCE ? IL EST QUESTION DE LUI COUPER LES VIVRES.

TU M'ÉTONNES ! ÇA FAIT DEUX ANS QU'IL BOUFFE SUBVENTION SUR SUBVENTION, SANS RÉSULTAT !...

IL SE DÉTÉRIORE AUTANT QUE SES THÉORIES. DANS SON DERNIER RAPPORT DE RECHERCHE, PLUS RIEN NE TIENT DEBOUT ! UN TISSU D'INEPTIES !!...

DE SURCROÎT, IL PRÉTEND QU'ON LUI CACHE DES INFORMATIONS !... PARANO !

EXCUSES, TOUT ÇA ! IL EST AU BOUT DU ROULEAU !

DOMMAGE, UN TYPE SI BRILLANT...

C'EST QUOI, ÇA ?

"WHITE DUST - CENTRE DE RECHERCHES" ... ENCORE UN TRUC AGRICOLE, JE PARIE...

HÉ, MAIS...

NOM DE... !!

BINGO ! EN PLEIN DANS LE MILLE !

CE SOIR, JE REFAIS LE PLEIN DE CACHETS ET DEMAIN...

...LE GRAND SAUT !

ON ATTEND CE MOMENT DEPUIS DES ANNÉES, ROBB4.

LES VOIX CAQUETANTES DES PHARISIENS SE TAIRONT D'ICI PEU.

AVEC LES DONNÉES DE "WHITE DUST" TOUT EST COMPLET.

CETTE CALCULATRICE GÉANTE ET MOI NE FERONS PLUS QU'UN !

UN GESTE...

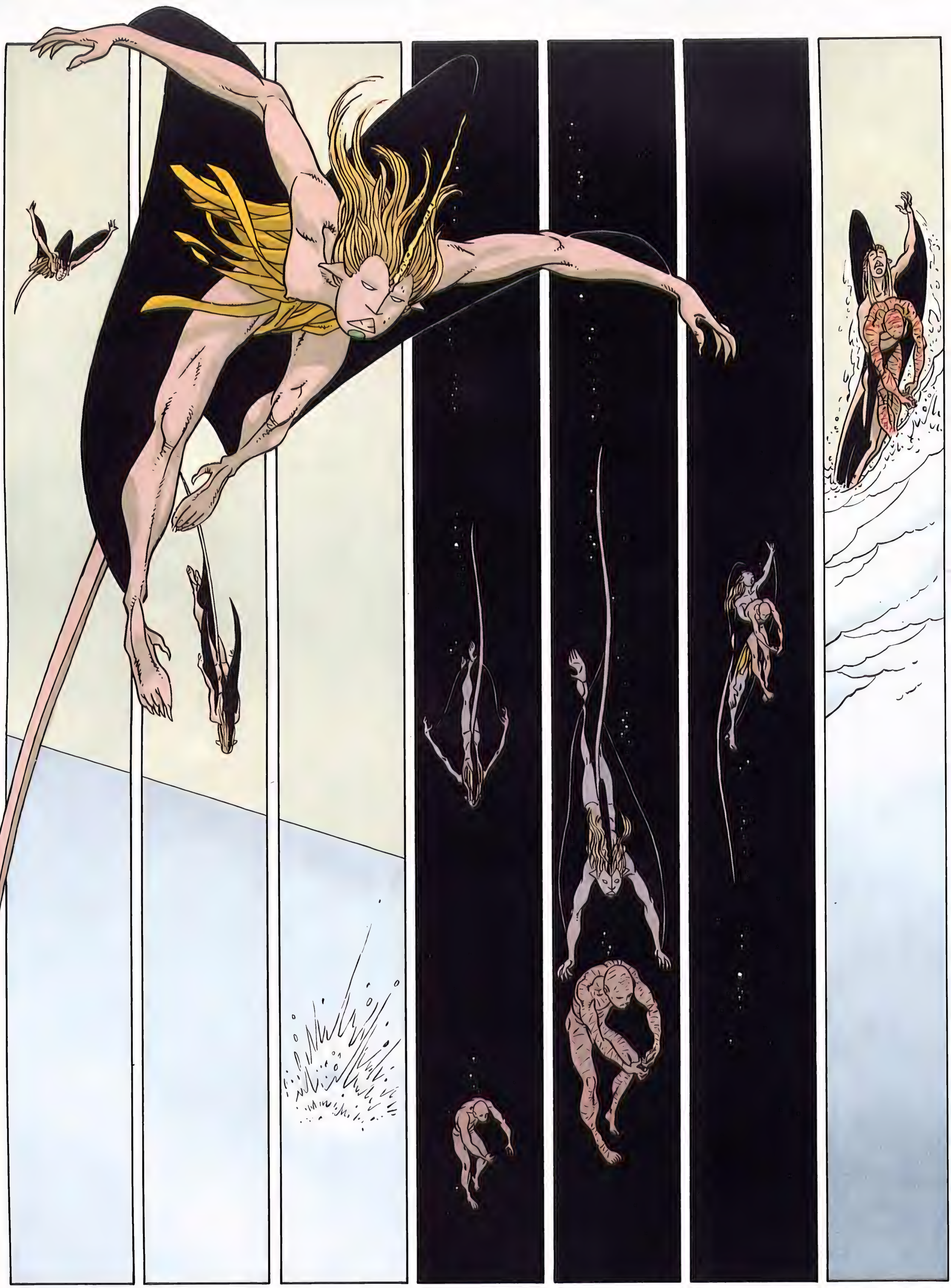

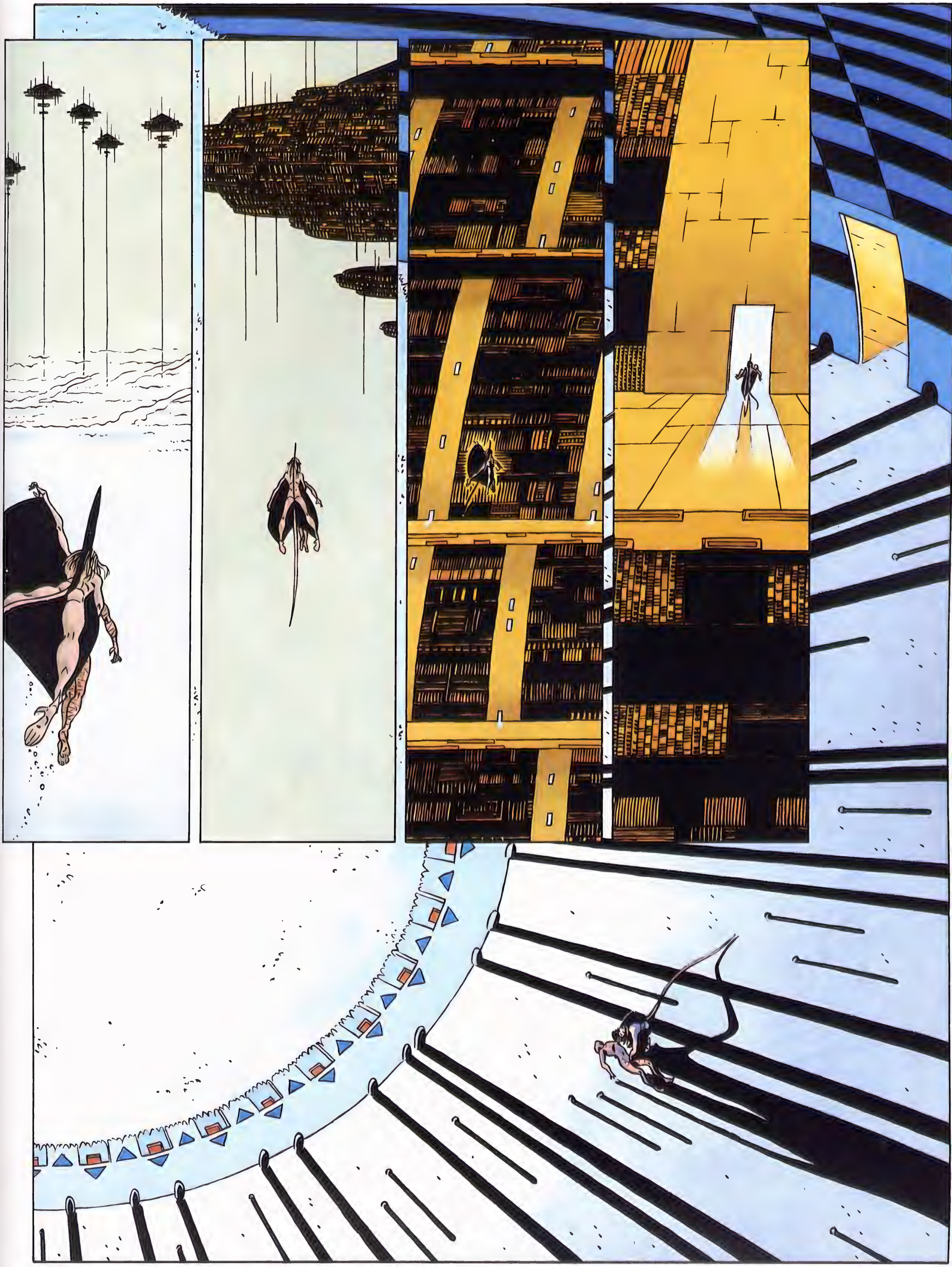

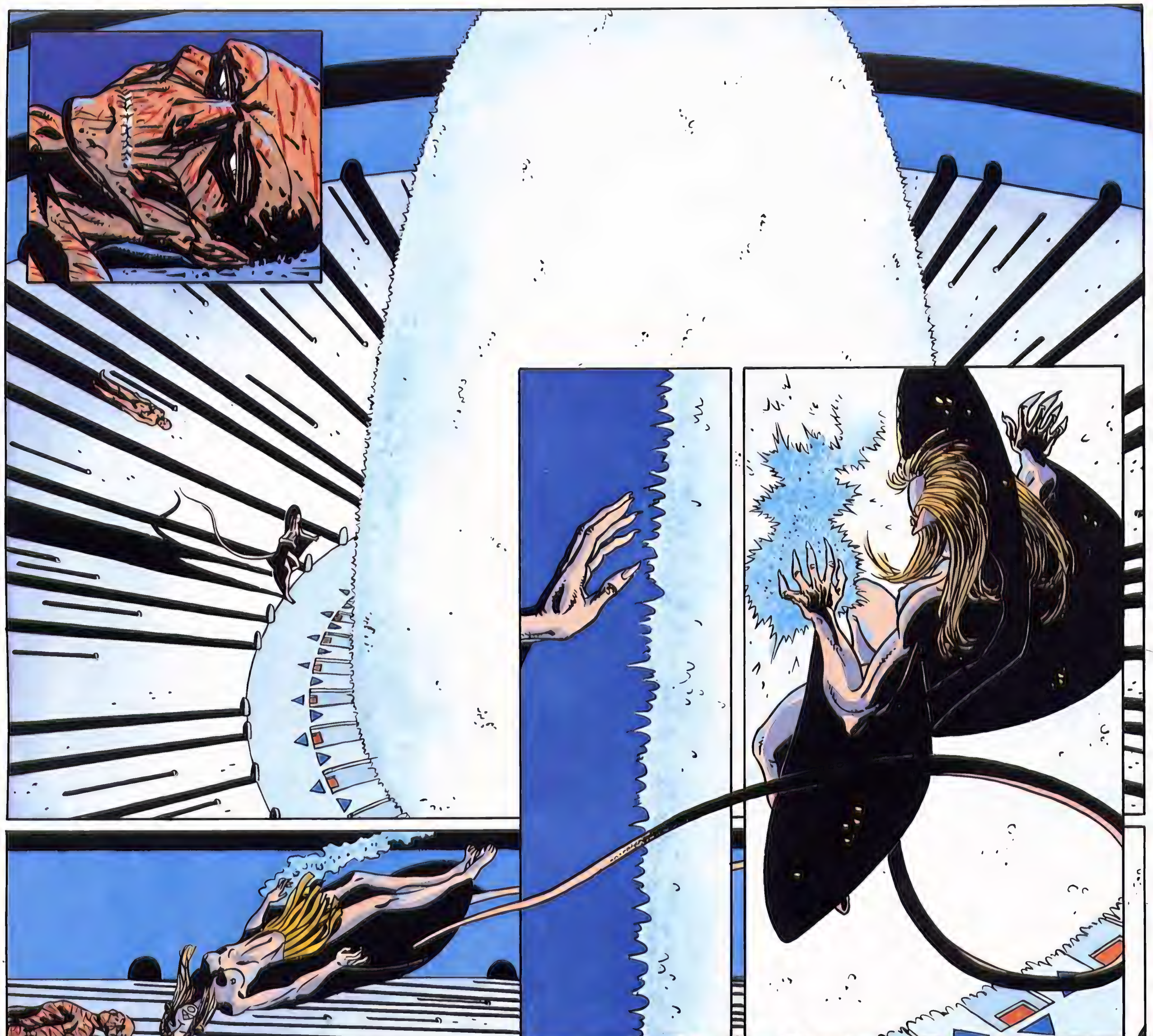

ENLEVEZ-LUI ÇA !

COMBIEN D'ANNÉES PENSEZ-VOUS PASSER À L'OMBRE POUR VOTRE INCURSION DANS NOS FICHIERS, HM ?

J'ÉTAIS SUR LE POINT DE RÉVOLUTIONNER L'INFORMATIQUE...

VOUS ÊTIEZ SUR LE POINT D'INCINÉRER VOS CELLULES GRISES, JOYCE !

VOS DONNÉES...

NOS DONNÉES ! NOTRE SYSTÈME DE SÉCURITÉ DÉVIE TOUT INTRUS VERS UN FICHIER FACTICE !

UN CERVEAU MOINS NÉBULEUX S'EN SERAIT APERÇU !

OU VOUS ARRÊTEZ D'AVALER N'IMPORTE QUOI ET TRAVAILLEZ ICI À WHITE DUST, OU ALORS PLAINTE, PROCÈS, PRISON.

CHOISISSEZ !

JE GAGNERAIS COMBIEN ?

CE QU'ON VOUS DONNE, JOYCE ! PAS D'ILLUSIONS !!

WHITE DUST

QUE SE PASSE-T-IL, GILPATRIC ?

JULIAN DÉRAILLE.

AU LIEU D'ÉTUDIER LES HALLUCINOGÈNES, IL LES ABSORBE. JE LUI AI COUPÉ LES PROVISIONS, MAIS SON ÉTAT S'AGGRAVE.

LÀ, IL EST SUR LE POINT DE RETENTER SON EXPÉRIENCE-FÉTICHE...

ET VOUS LE LAISSEZ FAIRE ?

POURQUOI PAS ? S'IL VEUT SE GRILLER LE CERVEAU...

Ente

HE!

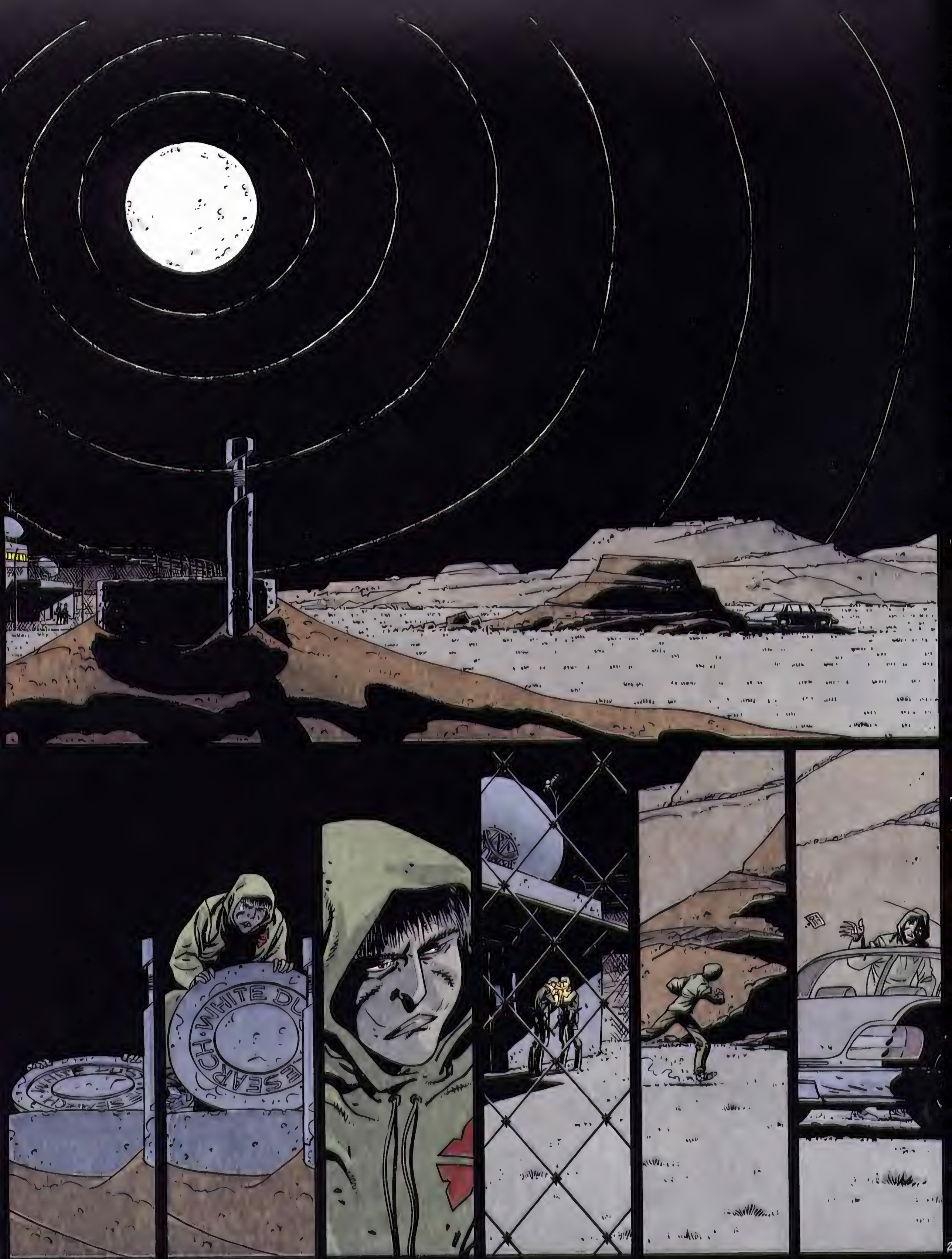
SEARCH·WHITE DUNES

WHITE DUST 30004/1

MOTEL

ME VOICI, ROBB4 ! JE SERAI CONTENT DE TE REVOIR !

FALLAIT ME LAISSER COULER, TALA !...

TOUTE MA VIE, J'AI FAIT DU STOP SUR UNE ROUTE CONDAMNÉE...

DANS CET ÉTAT, JE NE TIENDRAI PAS UNE HEURE.

ADIEU, TALA ET MERCI QUAND MÊME.

APRÈS MOI LE DÉLUGE.

BROOKS, T'ES MORT !

GARRETT.

IL Y A QUINZE ANS, T'ÉTAIS EN UNIFORME.

T'ES QUOI, MAINTENANT ?

INSPECTEUR ?

LIEUTENANT ?

MALIN ?

À QUOI TU PENSES, GARRETT ?

ROBERT "BOB" THORNE SORT AUJOURD'HUI !...

T'ES OBSÉDÉ, GARRETT !

AH OUAIS ?...

DEUX MORTS DANS UN HOLD-UP. CRASH BROOKS, QUI EST DERRIÈRE, NOUS LIVRE THORNE SUR UN PLATEAU.

UN JEUNE CON DE BLEU RAMÈNE LA CASSETTE-VIDÉO QUI MONTRE THORNE EN TRAIN D'ABATTRE LES DEUX EMPLOYÉS DES COFFRES, MAIS NE L'ENREGISTRE PAS EN TANT QUE PREUVE.

RÉSULTAT: VICE DE FORME ET THORNE S'EN TIRE AVEC QUINZE ANS!

IL Y A DE LA VENGEANCE DANS L'AIR, JE VOUS DIS! ON LAISSE FAIRE THORNE, ET LE MILIEU SERA EN GUERRE!!

ET APRÈS? AVEC LE SÉNATEUR DANS SA POCHE, BROOKS EST INTOUCHABLE! SI THORNE LE REMPLACE...

VOUS NE CONNAISSEZ PAS THORNE! BROOKS EST LA SAINTE VIERGE À CÔTÉ!...

MÊME SI ON S'EN SERT CONTRE BROOKS, IL FAUT S'ASSURER QUE THORNE 4 RESTE AUSSI!!...

PAS PRÉVU ÇA, HM?...

MERDE! DISPARU!

MAIS ON L'AURA À LA RÉSIDENCE DE BROOKS!...

MUNICIPAL ARCHIVES

MAMAN ?

MAMAN ?

MAMAN ?

C'EST LUI ! IL ESPÈRE VRAIMENT QU'ILS LE LAISSERONT ENTRER ?!

IL Y A UN TRUC QUI CLOCHE ! BOUGE PAS, J'Y VAIS !!

GARRETT ! FAIS PAS LE CON !...

COMMENT... COMMENT T'ES ENTRÉ ICI ?!? MES GARDES...

... SONT TOUS D'ANCIENS COPAINS DE CAGE.

TES TENTATIVES DE ME FAIRE BUTER EN TAULE ÉTAIENT PATHÉTIQUES, BROOKS!

IL M'A FALLU DIX JOURS POUR RÉORGANISER LA BOÎTE À MA FAÇON. ÇA DOIT ÊTRE UN JOUEUX FOUTOIR, À L'HEURE QU'IL EST!

WARRANT

QU'EST-CE QUE TU VEUX ?... COMBIEN...

GARDE TON FRIC, TU ME FAIS PITIÉ!...

JE PEUX TE TUER!...

ET L'OTAGE ?

LA CONNAIS PAS ! M'EN FOUS !

D'ACCORD ! ALORS, ATTENDS QU'ON SOIT AU COMPLET !

BANG !

VA FALLOIR T'OCCUPER DE TON NEVEU, GARRETT, MAINTENANT QUE BROOKS A TUÉ TA SŒUR!...

ALORS, DOC, À QUOI VAIS-JE RESSEMBLER?

VU VOTRE STRUCTURE OSSEUSE, JE VOUS PROPOSE ÇA. CE SERA DE L'À-PEU-PRÈS, BIEN SÛR.

DU MOMENT QUE ÇA M'ÉVITE UNE RESSEMBLANCE AUX AVIS DE RECHERCHE...

...ET UNE BALLE DE LA PART DE GARRETT!...

ET LES PAPIERS?

PRÊTS.

ALLEZ-Y, LINDA!

NON!... LOCALE, L'ANESTHÉSIE!

ÉCOUTEZ, THORNE! CÔTÉ DOULEUR, ÇA VA PLUS LOIN QU'UNE BALLE DANS LA CUISSE!...

LOCALE!!

COMME VOUS VOUDREZ...

NE PAS S'ENDORMIR !...

SURVEILLER CES DEUX... DEUX...

...SUR...

...VEILLER...

... ENVIE DE DORMIR ...

...COMPTE JUSQU'À TROIS...

...DEUX...

...ORGANISER ...

... AILLEURS ...

... PETIT GROUPE ...

...CHACUN SA MISSION...

...MAIN DE FER...

... S'EMPARER DE...

...SURVEILLER ...

... SURVEILLER ...

...TROIS...

JE DOIS

ME

RÊVEILLER !!

REDIAL

RECORD

REPEAT

MEMORY

VOUS AVEZ DEMANDÉ LA POLICE... RESTEZ EN LIGNE... VOUS AVEZ DEMANDÉ...

INJECTE-LUI DE QUOI DORMIR!

MAIS...

TOI !!

Pascoe R. Montana

00365100

85007

JE DOIS

ME

RÊVEILLER !!

SORTIR DU BROUILLARD...

...ORGANISER...

...MISSION...

...SURVEILLER...

JE SUIS LE

MAÎTRE

DES

PROCHAIN ÉPISODE : MÉMOIRES 2

-ANDREAS 98-